Mojžiš prijíma dosky zákona - pozri *desať prikázaní/desatoro prikázaní*

http://en.wikipedia.org/wiki/Ten_Commandments
http://www.webumenia.sk/web/guest/graphic/-/staticresults?orderBy=DATING_ASC&items=14&query=&layout=gridLayout&images=true&searchFor=data&page=2

Mojžiš obdŕžal dosky Zákona (Winchester Bible, 1160)

Mojžiš prijíma desatoro prikázaní (Tripartite Mahzorim, 1320)

Mojžiš prijíma desatoro prikázaní (Kobergerova bible, 1483)

M. Wolgemut, W. Pleydenwurff, H. Schedel: Mojžiš prijíma dosky Zákona (kolorovaný drevoryt, Norimberská kronika, 1493)

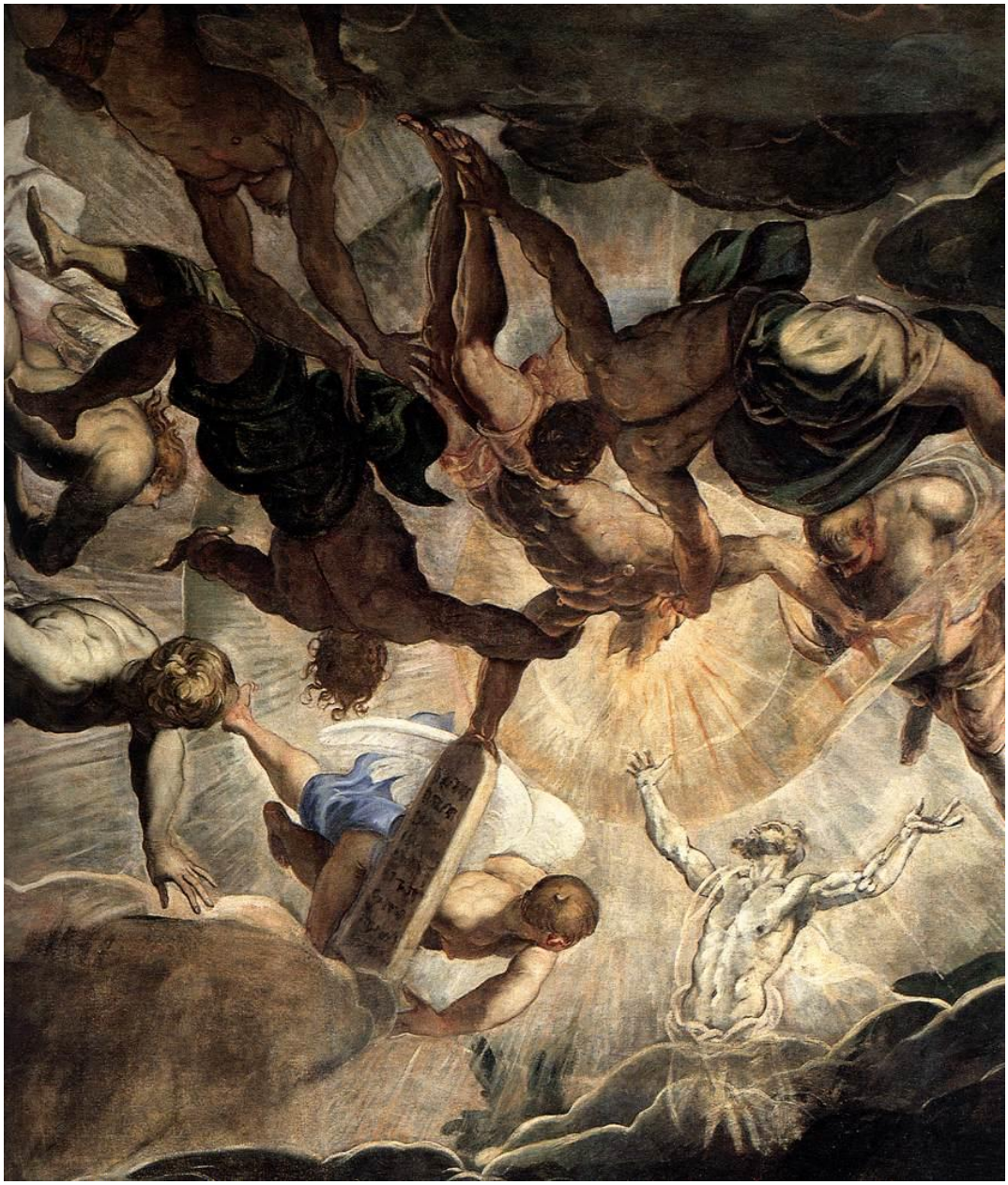

J. Tintoreto: Mojžiš prijíma dosky Zákona (detail, 16.st.)

J. Tintoreto: Mojžiš prijíma dosky Zákona (16.st.)

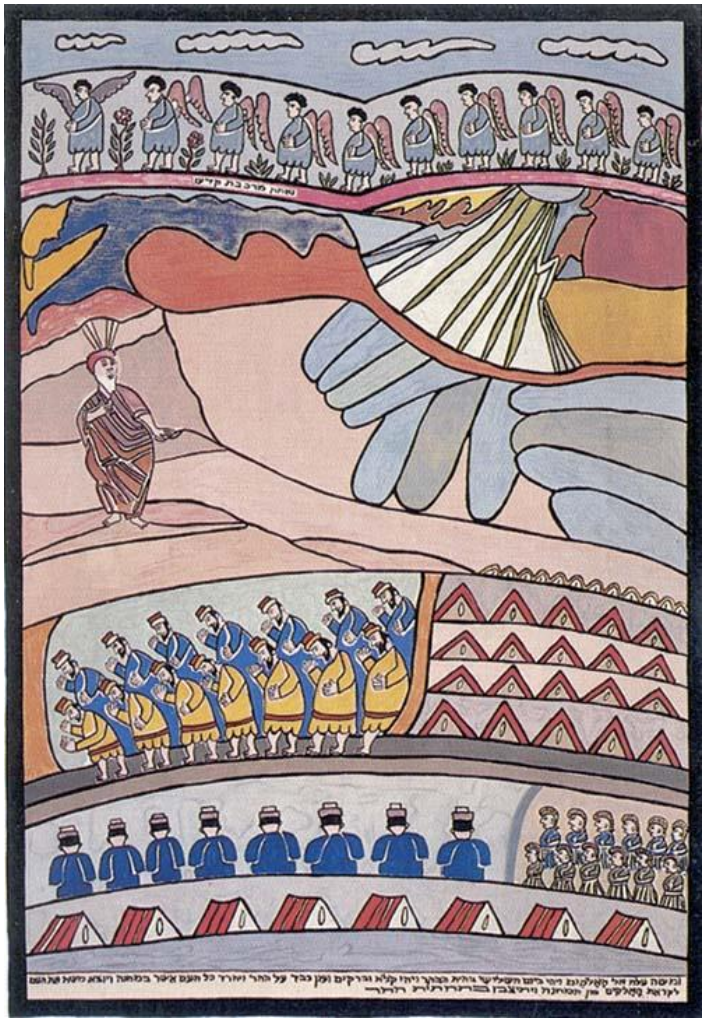

S. Safed: Mojžiš prijíma zákon (akryl, 2000)

Mojžiš prináša dosky zákona -

C. Roselli: Odovzdanie dosiek zákona (freska v Sixtínskej kaplnke, 1480)

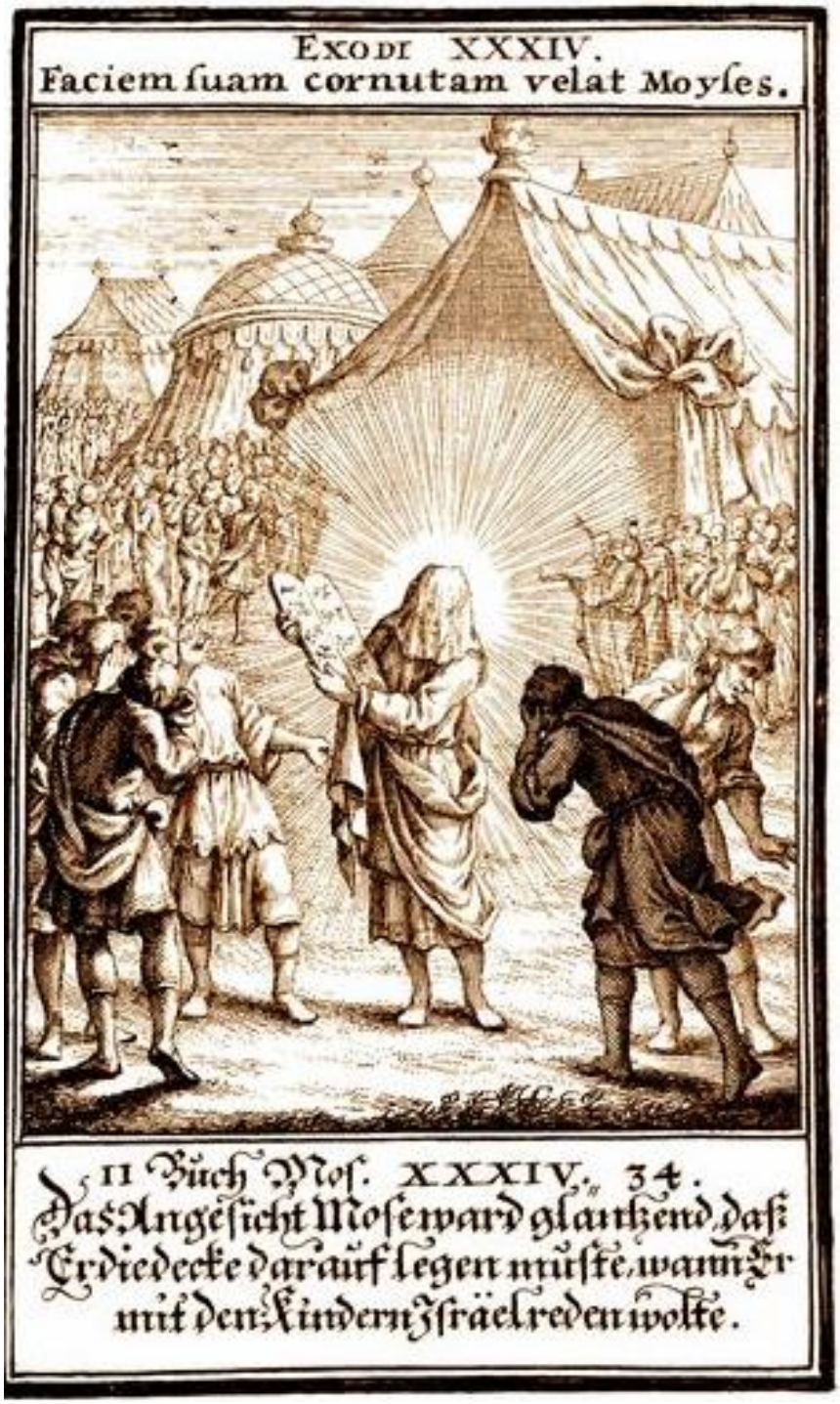

Ch. Weigel st.: Mojžiš so žiariacou tvárou zakrytou závojom a doskami zákona (medirytina z Bible ectypa, 1695)

E. Ch. Heiss podľa J. J. von Sandrart: Mojžiš ukazuje dosky zákona Izraelu (mezzotinta z Bible ectypa, 1695)

G. Doré: Mojžiš ukazuje židovskému ľudu kamenné dosky s právnymi predpismi, ktoré práve dostal od Boha (drevoryt, 1866)

Mojžiš rozbíja dosky zákona -

M. Gerung: Zničenie zlatého teľaťa (1553)

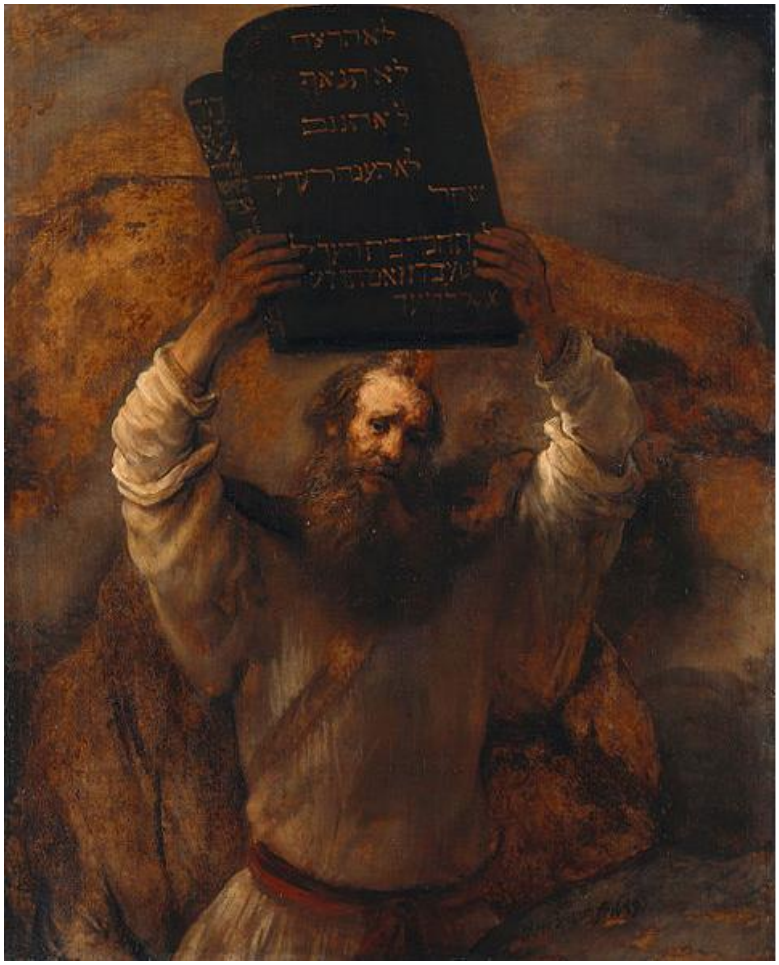

Rembrandt: Mojžiš rozbíja dosky zákona (1659)

M. Gerung: Mojžiš s doskami zákona a tanec okolo zlatého teľaťa (drevoryt, 1548)

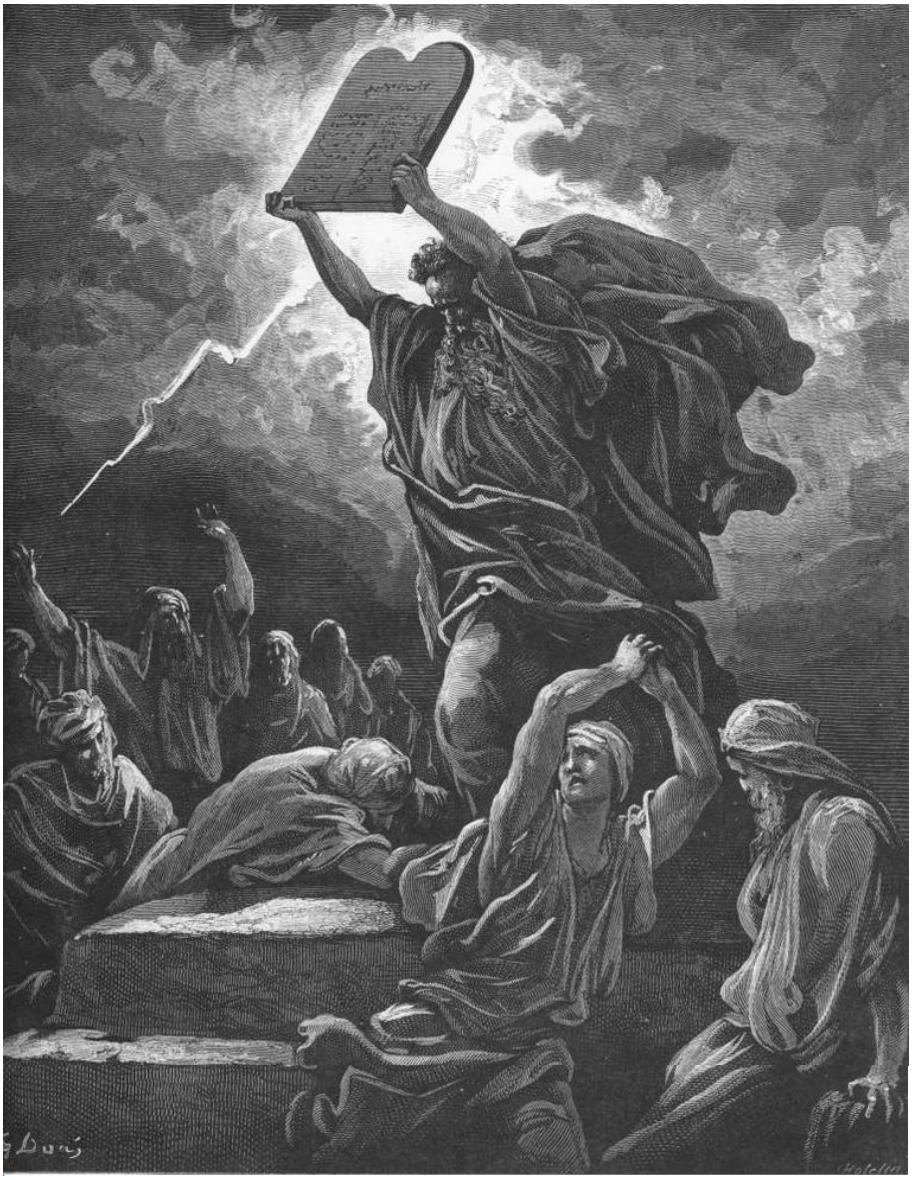

G. Doré: Mojžiš rozbíja dosky Zákona (drevoryt, 1866)

Mojžiš vylovený z Nílu -

Faraónova dcéra vylovila dieťa Mojžiša (Kobergerova bible, 1483)

O. Gentileschi: Nájdenie Mojžiša (17.st.)

O. Gentileschi: Vylovenie Mojžiša (1630)

J. Tintoreto: Nájdenie Mojžiša (detail, 16.st.)

P. Veronese: Nájdenie Mojžiša (1580)

P. Veronese: Záchrana Mojžiša z vôd Nílu (1580)

J. de Backer: Nájdenie Mojžiša (16.st.)

A. Coypel: Nájdenie Mojžiša (1695-1697)

E. Le Sueur: Krajina s Mojžišom zachráneným z Nílu (17.st.)

Ch. Poerson: Mojžiš vylovený z Nílu (1651-1652)

L. Giordano: Vylovenie Mojžiša (17.st.)

O. Gentileschi: Mojžiš vylovený z vody v koši (1633)

S. Ricci: Záchrana malého Mojžiša z vôd (1711)

G. B. Tiepolo: Nájdenie Mojžiša (18.st.)

G. Diziani: Nájdenie Mojžiša (18.st.)

E. Allegrain: Krajina s Mojžišom zachráneným z Nílu (17.st.)

A. de Bruyn: Vylovenie Mojžiša (16.-17.st.)

L. Alma-Tadema: Vylovenie Mojžiša (1904)

G. Doré: Dieťa Mojžiš na Níle (1866)

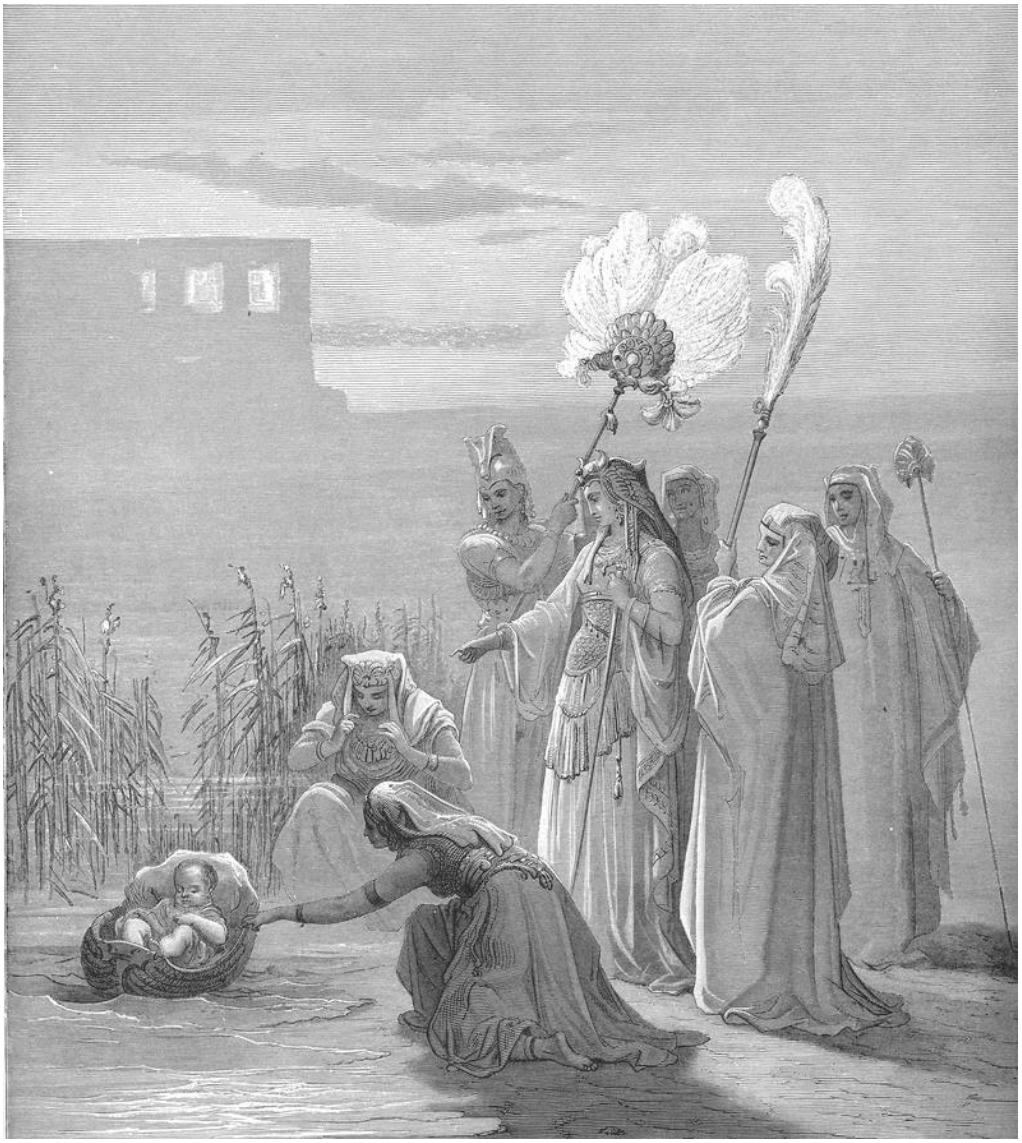

G. Doré: Mojžiš vylovený z Nílu (drevoryt, 1866)

Mojžiš vysiela zvedov do Kanaánu - pozri *Jozue, Káleb; Kanaán, Zasľúbená zem*

Rudolf von Ems: Zvedovia Jozue a Káleb (Svetová kronika, 1350-1370)

G. Lanfranco: Mojžiš posiela zvedov do Kanaánu (1621-1624)

G. Doré: Návrat izraelských zvedov z Kanaánu (drevoryt, 1866)

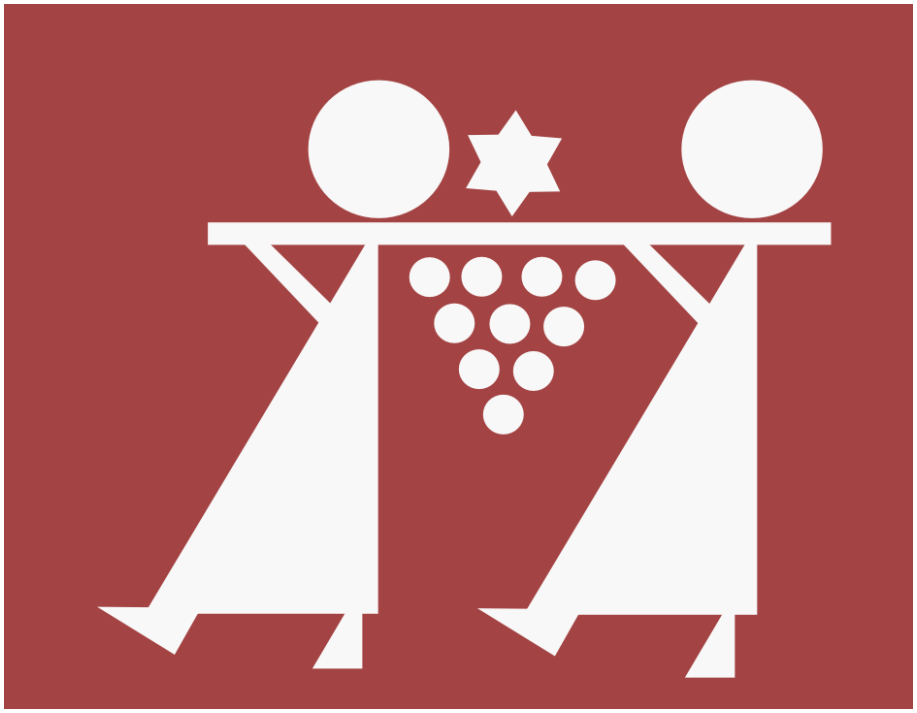

Logo turizmu štátu Izrael: Zvedovia prinášajú strapec hrozna z Kanaánu (2009)

Mojžiš zabíja Egypťana -

C. Luyken, Ch. Weigel (vydavateľ): Mojžiš zabíja Egypťana (kolorovaná medirytina, okolo 1708)

Mojžišova smrť -

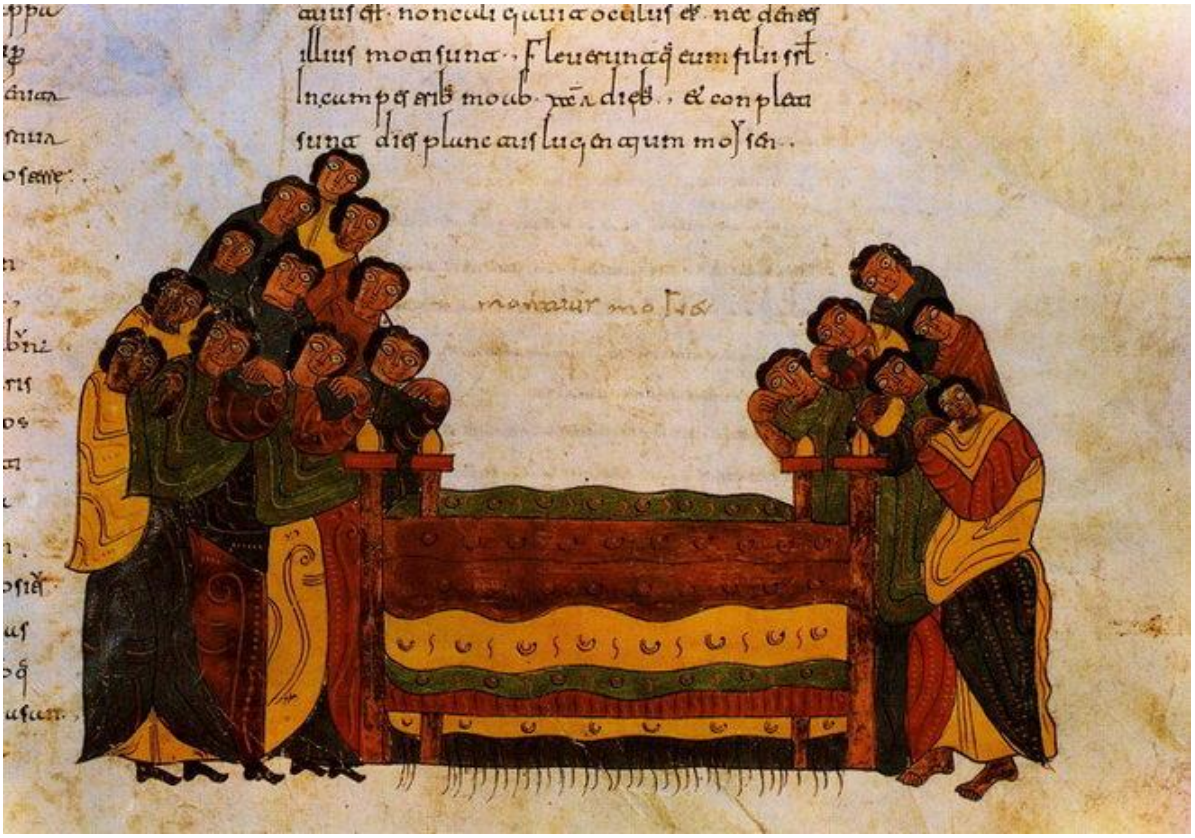

Smrť Mojžiša (Biblia de San Isidoro de León, 960)

Mokoš/Mokoša - bohyňa východno-slovanskej mytológie; *patrónka* ženskosti, *plodnosti, manželstva,* zrodenia, *domova*; pozri *slovanskí bohovia; bohovia manželstva*

http://sk.wikipedia.org/wiki/Moko%C5%A1
http://cs.wikipedia.org/wiki/Moko%C5%A1

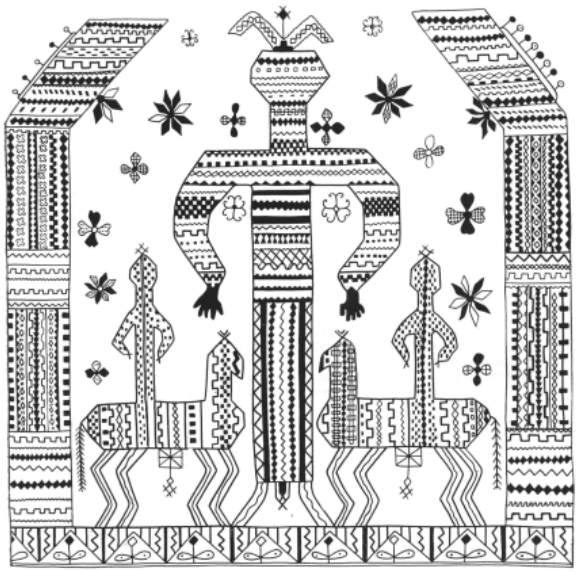

Mokoš (nákres výšivky, severné Rusko,19.st.)

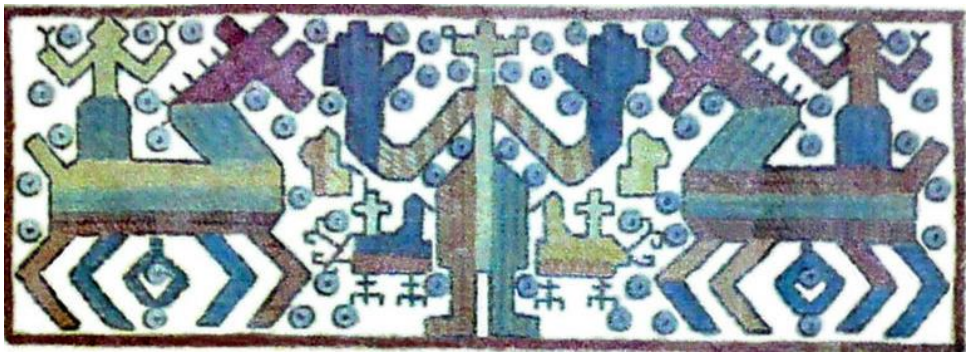

Mokoš (kalužská výšivka)

mokrá brada - maliarsky termín pre spôsob maľovania brady svätcov; odvodený z *mandylionu*
mokraď - český termín *bažina*

P. A. Suchodolskij: Mokradiny (1863)

mokrý do mokrého - technika nanášania farby do ešte nezaschnutej vrstvy inej farby alebo vedľa nej; charakteristická pre *impresionistickú* maľbu v techni*ke olejomaľby* alebo pre techniku *akvarelu* a *gvašu;* pozri *détrempe*; *štetce*; *skladba farebnej vrstvy*, *maliarske techniky*
mokrým na suché - klasická *akvarelová* technika, umožňujúca vrstvenie transparentných farebných plôch
tzv. **mokrý postup -** v *grafike umeleckej* technický postup opracovávania dosky *leptárskym kúpeľom* (pozri *lept*); porovnaj *rytina, suchá ihla*, tzv. *suchý postup;* v *polygrafii*: *tlač suchá*
mókša - v *bráhmanizme* blažený stav, ktorý ukončuje kolobeh životov a prevteľovania (*samsára*) človeka, ktorý žil v súlade so zákonom *karmy*; vyslobodenie duše a splynutie s absolútnom (porovnaj v *budhizme*: *nirvána* - vyvanutie)